

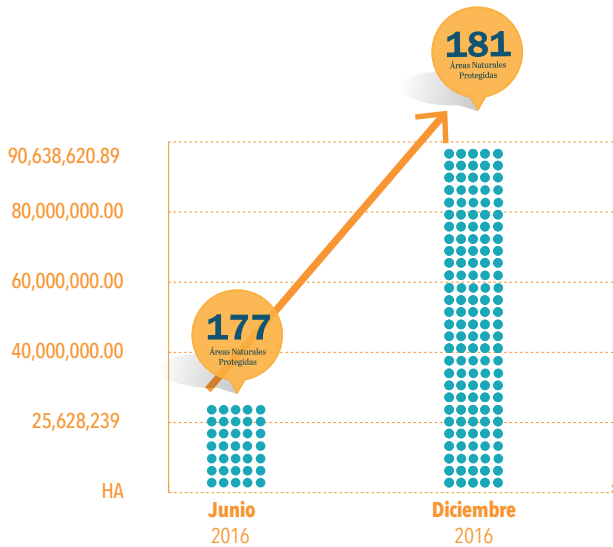

# ¿Cuánto invierte el gobierno en el cuidado de nuestro patrimonio natural?

En 2016 aumentó el número de Áreas Naturales Protegidas a un total de **181** éstas se extienden a lo largo de **90,638,620.89** hectáreas **12 %** del territorio nacional



Las Áreas Naturales Protegidas son las zonas del territorio nacional en donde los ambientes originales no han sido significativamente alterados por la actividad del ser humano o que requieren ser preservadas y restauradas.

De las **181** ANPs, solamente **107** cuentan con Programa de Manejo

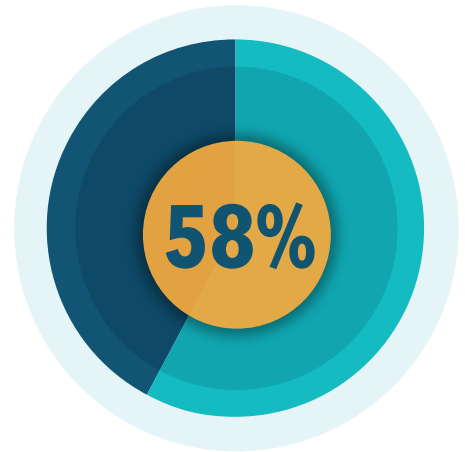

Los **Programas de Manejo** son instrumentos necesarios para el manejo y administración de estos sitios en materia de **desarrollo sustentable, conservación y preservación.**

Presupuesto autorizado para la Comisión Nacional de Áreas Naturales Protegidas\*

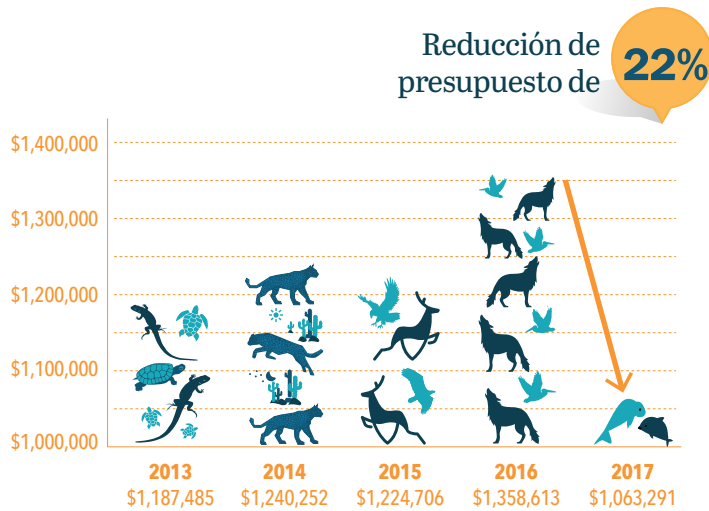

Los montos están en millones de pesos contantes de 2016.

Fuente: Elaboración propia con base en datos de la Secretaría de Hacienda y Crédito Público.

En 2017 tenemos más Áreas Naturales Protegidas, pero menos dinero para su manejo y gestión.

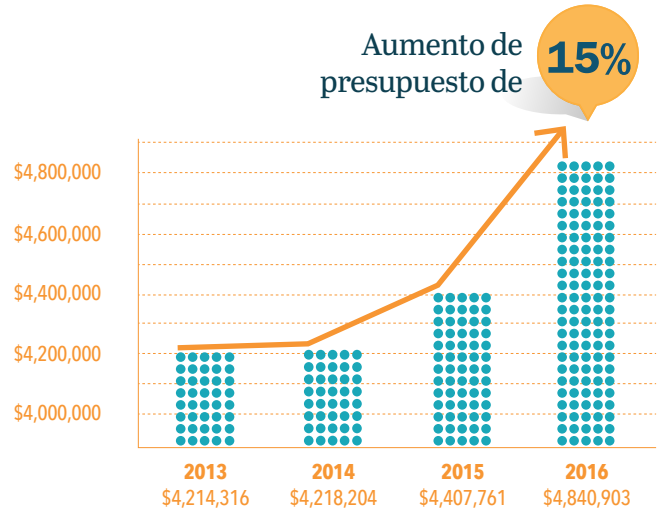

Los montos están en millones de pesos contantes de 2016.

Fuente: Elaboración propia con base en datos de la Secretaría de Hacienda y Crédito Público.

La reducción del presupuesto para las Áreas Naturales Protegidas contrasta con un incremento muy importante de los ingresos presupuestarios del sector público.

**EL CUIDADO DE NUESTRO PATRIMONIO NATURAL NO ES PRIORIDAD DEL GOBIERNO FEDERAL, PUES NO INVIERTE RECURSOS PARA SU PROTECCIÓN A PESAR DE CONTAR CON MAYORES INGRESOS PÚBLICOS.**

\*Institución federal encargada de la administración, manejo y cuidado de éstas zonas.